PROZIC
113 Ancienne route Imperiale
31120 Portet-sur-Garonne
05 82 950 710

FCX493TA Transistor, NPN, 100 V, 1 A, SOT-89, 3 broches

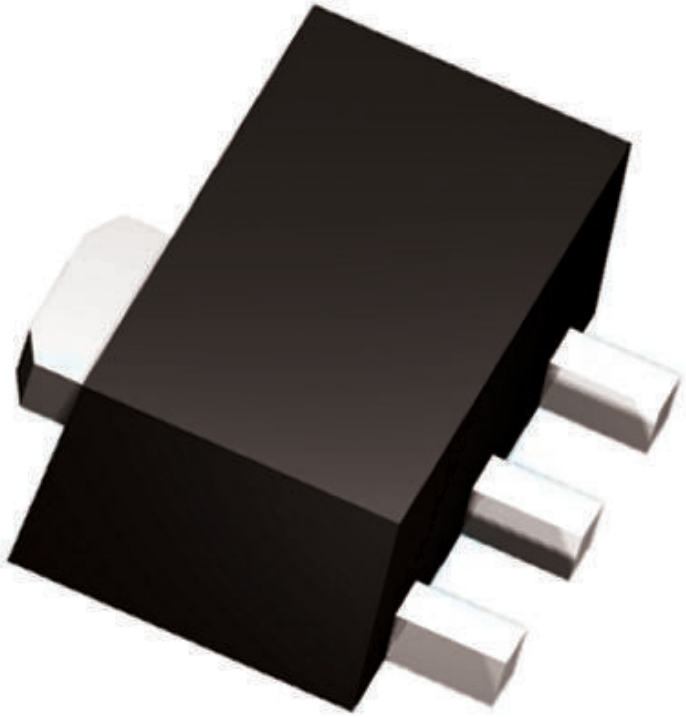

CARACTERISTIQUES GENERALES :	
Réf :	SAVFCX493TA

FCX493TA Transistor, NPN, 100 V, 1 A, SOT-89, 3 broches

FCX493TA Transistor, NPN, 100 V, 1 A, SOT-89, 3 broches

Type de transistor : NPN
Courant continu de Collecteur maximum : 1 A
Tension Collecteur Emetteur maximum : 100 V
Type de boîtier : SOT-89
Type de montage : CMS
Dissipation de puissance maximum : 1 W
Gain en courant DC minimum : 20
Configuration du transistor : Simple
Tension Collecteur Base maximum : 120 V
Tension Emetteur Base maximum : 5 V
Fréquence de fonctionnement maximum : 150 MHz
Nombre de broche : 3
Nombre d'éléments par circuit : 1
Dimensions : 4.5 x 2.5 x 1.5mm
Tension de saturation Base Emetteur maximum : 1,15 V
Température de fonctionnement minimum : -65 °C
Tension de saturation Collecteur Emetteur maximum : 0,6 V
Température d'utilisation maximum : +150 °C

PROZIC
113 Ancienne route Imperiale
31120 Portet-sur-Garonne

Packaging :		
Dimensions produit :		
		Données non contractuelles