PROZIC
113 Ancienne route Imperiale
31120 Portet-sur-Garonne
05 82 950 710

Support pour lampe à Douille GX9.5

CARACTERISTIQUES GENERALES :	
Réf :	GX95SUP
Alimentation :	Secteur Français

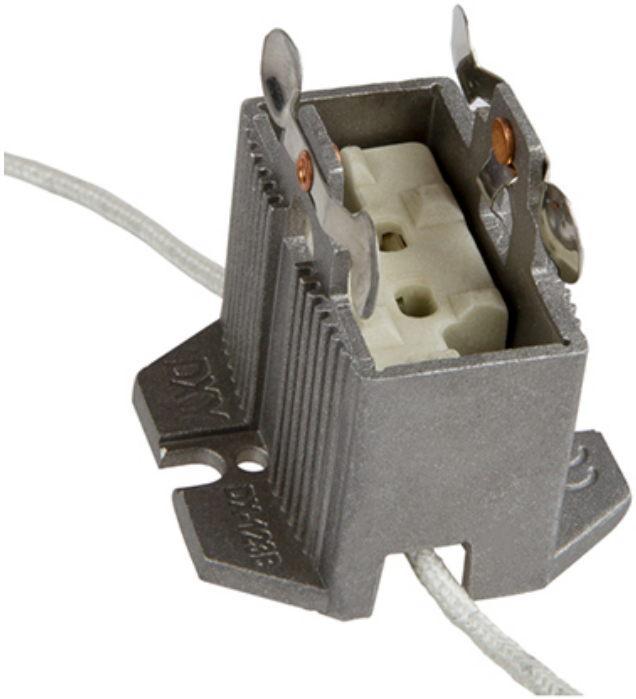

Support pour lampe à Douille GX9.5

Pour Lampe a douille GX 9.5 tension pointe 8kV le support est en céramique, avec chassis en alu.
La fixation se fait par 2 vis m3 ecartement 25mm ou 34mm à 40mm
les dimensions du socle 41 X 44mm hauteur 41mm
sortie sur 2 fils longueur 20cm gainés fibre de verre
Pour lampe type MSD, HSD, MSR, CSR, HSR...

Packaging :			
Dimensions produit :	44mm X 40mm	Poids : 69g	
			Données non contractuelles